

PS4

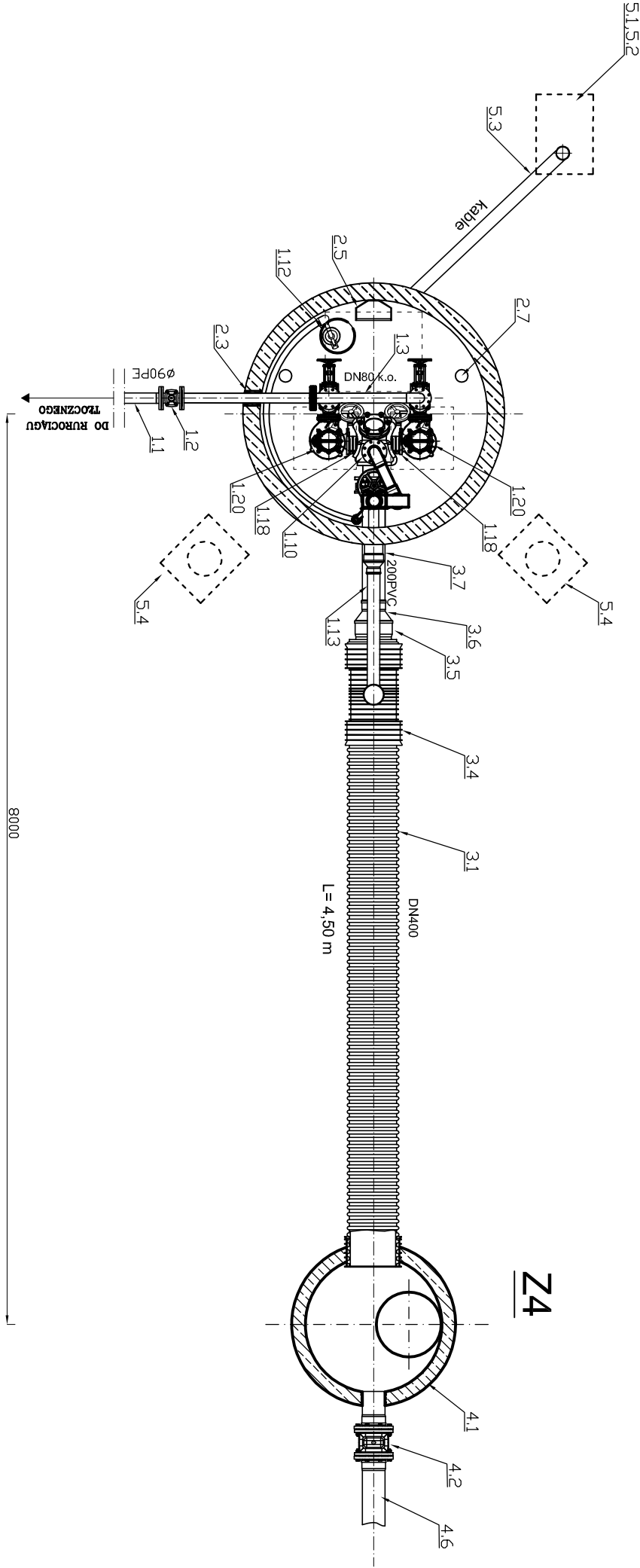
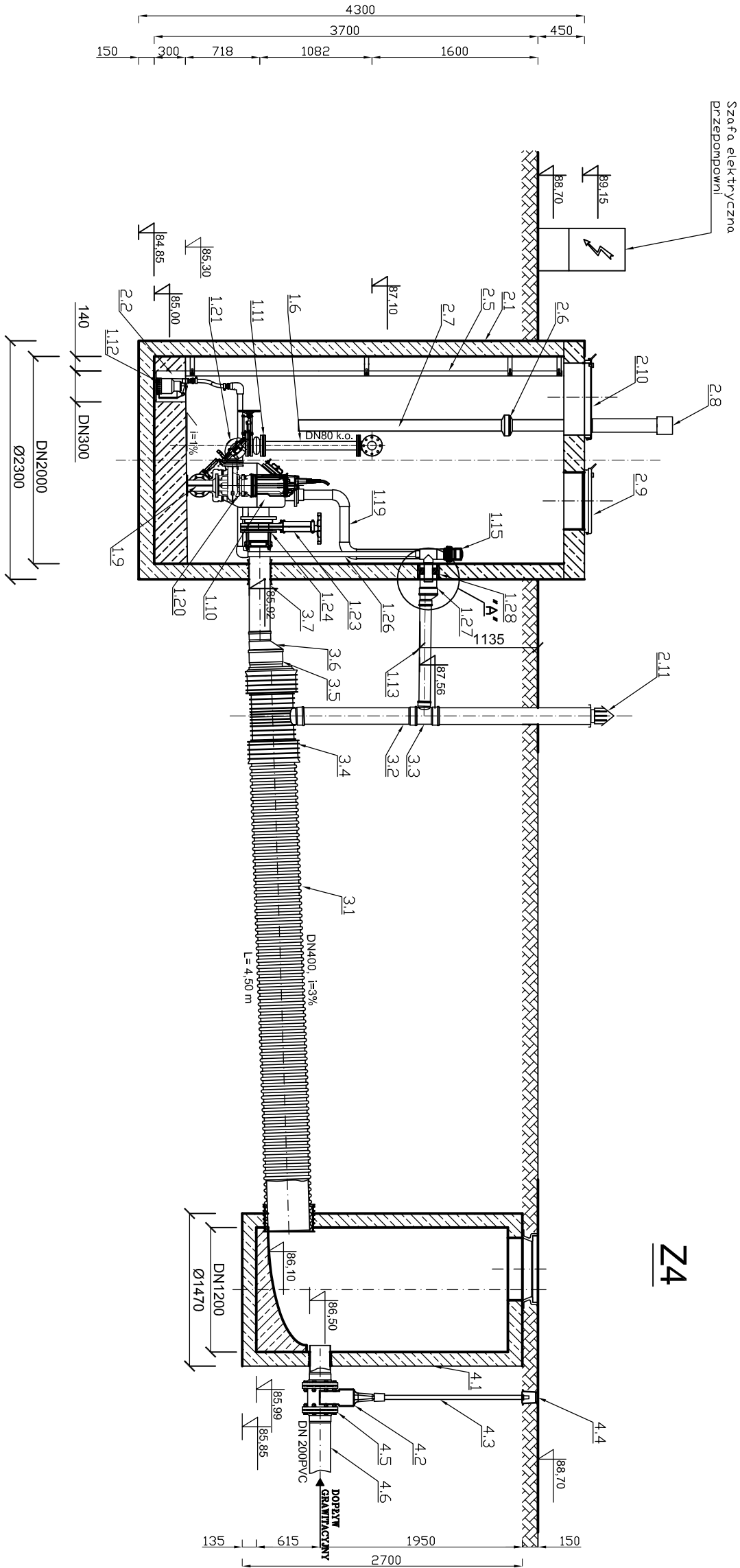

DN2000		NAZWA ELEMENTU
OBIEKT	NR	
		PRZEPOMPOWNIA
1	1.1	Rura PE100 SDR11 90x5,4
	1.2	Zasława klinowa DN80
	1.3	Tłojnik 2x DN80/DN80
	1.4	Rura DN80
	1.5	-----
	1.6	Pion tłoczny DN80
	1.7	-----
	1.8	-----
	1.9	Kolano stopowe typ N lub podpora pod pompę
	1.10	Zbiornik rozdzielczy
	1.11	Łącznik amortyzacyjny kolumnowy DN80
	1.12	Pompa odwadniająca
	1.13	Odpowietrzenie PVC DN110 SN8
	1.14	-----
	1.15	System odpowietrzający
	1.16	-----
	1.17	Wylot spustowy
	1.18	Zasława nożowa DN100
	1.19	Rura odpowietrzająca DN90
	1.20	Pompa
	1.21	Zawór zwrotny DN 80
	1.22	-----
	1.23	Zasława nożowa DN200
	1.24	Kolnierz zaciskowy do rury PVC DN200
	1.25	-----
	1.26	Rura DN32 PVC do pompiki odwadniającej
	1.27	Odpowietrzenie PVC DN160 SN8
	1.28	Uszczelnienie typu SP (Dz148/DW60)
		SUCHA KOMORA PRZEPOMPOWNI
2	2.1	Zbiornik przepompowni DN2000
	2.2	Studzienka DN300x250
	2.3	Uszczelnienie typu RTR DN80
	2.4	-----
	2.5	Drabina
	2.6	Wentylator nawiewny DN100
	2.7	Rura wentylacyjna DN100
	2.8	Kominiek wentylacyjny DN100
	2.9	Właz niedzielny 550x550
	2.10	Właz niedzielny 750x800
	2.11	Kominiek wentylacyjny DN100
	2.12	-----
		ZBIORNIK RETENCYJNY
3	3.1	Rura DN400, L=4,5m
	3.2	Rura PVC DN160
	3.3	Tłojnik 2x DN160/DN110
	3.4	Tłojnik 2x DN400/DN160
	3.5	Redukcja DN400/D1315
	3.6	Redukcja DN315/DN200
	3.7	Rura PVC DN200 SN8
		STUDNIA NAPŁYWOWA
4	4.1	Studnia beton, DN1200
	4.2	Zasława miękkouszczelniona kolumnowa DN200
	4.3	Szttyca do zasuw z obudową
	4.4	Skrzynka do zasuw DN200
	4.5	Króciec FW DN200
	4.6	Przewód gravityjny DN200
		OBIEKTY TOWARZYSZĄCE
5	5.1	Fundament pod sztę sterowniczą
	5.2	Szafa sterownicza
	5.3	Rura na kable PVC D110
	5.4	Fundament pod zurawia z podstawą
	5.5	Zuraw z podstawą
	5.6	-----
	5.7	-----
	5.8	-----

<b>SANTAR</b>					
adres: 77-100 Zapłnowice, ul. Nad Stawami 712, tel.517-471-826		Marta Rybicki-Miazga			
e-mail: sanitarkm@o2.pl, NIP: 842-16-1-18-57, REGON: 388825984		INWESTOR: Zakład Gospodarki Komunalnej w Dębicy Koszubińskiej Sp. z o.o.			
ul. Przemysłowa 1, 76-248 Dębica Koszubińska		ul. Przemysłowa 1, 76-248 Dębica Koszubińska			
TEMAT: Budowa sieci kanalizacji sanitarnej oraz budowa i przebudowa sieci wodociągowej z przyłączami wod-kan w m. Dobro					
OPRACOWAŁ:	mgr inż. Michał Fijołkowski	NR UPRAWNIENIE:	POM/0053/PW05/15	PODPISY:	SKALA:
SPRAWDZIŁ:	mgr inż. Karol Miazga	NR UPRAWNIENIE:	POM/0035/PW05/11	PODPISY:	DATA:
NAZWA RYSUNKU:				Rys. Nr	
SCHEMAT PRZEPOMPOWNI PS4				20	